

cardfive

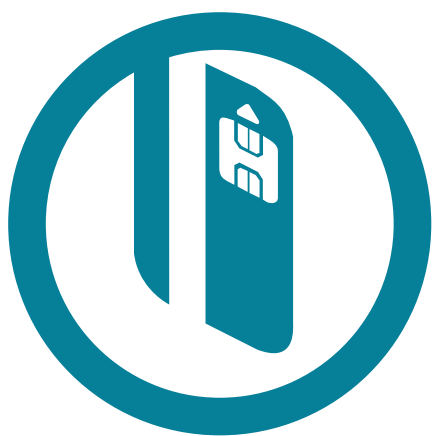

Applications:

- Badges visiteurs
- Contrôle d'accès
- Programmes de fidélité
- Cartes d'adhérents
- Permis de conduire
- Clubs et associations
- Magasins détaillants
- Installations en centres pénitenciers
- Ecoles et bibliothèques
- Sports

...lorsque l'identification est nécessaire



cardfive vision

logiciel professionnel de conception de cartes

Des fonctionnalités simples et flexibles pour gérer la conception de cartes, les besoins d'impression et les solutions d'encodage.

créer votre monde sur une carte



Intégration total à l'environnement

La conception, la gestion de bases de données et l'impression sont directement intégrées sur la même fenêtre pour une totale polyvalence.

Fortes fonctionnalités pour les images et le design

Avec CardFive, il est facile de créer de belles cartes grâce à sa capacité d'intégrer tous types d'images et des effets tels que la transparence, l'élimination d'une couleur, l'arrondissement des bords et bien d'autres encore.

Connexions aux bases de données

De CSV à ODBC, les éditions CardFive offrent la solution optimale nécessaire pour chaque type de base de données.

Multiples ressources professionnelles

Encode les bandes magnétiques, les cartes sans contact, gère les dispositifs biométriques pour imprimer ou encoder les données d'empreintes digitales, se connecte à n'importe quelle application de smartcard pour l'encodage au moment de l'impression, gère les overlays, les codes à barres, les objets divers et bien plus encore grâce à la simplicité d'une solution complète et facile à utiliser.

Vitesse d'impression et contrôle d'erreurs maximal

En plus des drivers Windows, CardFive intègre plus de 100 drivers internes aux imprimantes à cartes les plus reconnues sur le marché pour optimiser la vitesse d'impression et le contrôle d'erreurs.

Mises à jour rapides et gestion de stock facile

Avec la technologie RLL (Remote License Loader) développée par NFive, les mises à jour sont remises par e-mail sans délais et sans coûts supplémentaires.

Performances

Vous travaillerez avec une application à la structure très performante, développée par NFive et continuellement améliorée depuis plus de 11 ans.

Simplicité

NFive travaille dur pour trouver la façon la plus simple et productive de faire les choses, et il en résulte des applications très simple à assimiler et à exécuter, ce qui amène souvent le marché à explorer de nouveaux horizons.

Fiabilité

Les fréquentes mises à jour et les nouvelles versions de CardFive accompagnent les nouvelles tendances et les développements technologiques pour assurer un logiciel toujours d'actualité.



CRESCENDO - CRECARDS

25, Bd de Jardy
92430 Marnes-la-Coquette
Tel : +33 (0)1 47 41 29 18
www.crecardshop.com



L'interface de CardFive Vision



Écran de Base de données

Écran de Design

Editions du CardFive Vision

Mises à jour disponible par e-mail (grâce à la technologie RLL)

	Classic	Lite XL	Premier	Professional
Possibilités de design en couleurs	<input checked="" type="checkbox"/>	<input checked="" type="checkbox"/>	<input checked="" type="checkbox"/>	<input checked="" type="checkbox"/>
Cartes double face	<input checked="" type="checkbox"/>	<input checked="" type="checkbox"/>	<input checked="" type="checkbox"/>	<input checked="" type="checkbox"/>
Acquisition d'images (VFW, TWAIN, WIA, DS, FILE)	<input checked="" type="checkbox"/>	<input checked="" type="checkbox"/>	<input checked="" type="checkbox"/>	<input checked="" type="checkbox"/>
Variables d'impression (date, heure, compteurs)	<input checked="" type="checkbox"/>	<input checked="" type="checkbox"/>	<input checked="" type="checkbox"/>	<input checked="" type="checkbox"/>
Variables d'impression (clavier)	<input checked="" type="checkbox"/>	<input checked="" type="checkbox"/>	<input checked="" type="checkbox"/>	<input checked="" type="checkbox"/>
Plusieurs fonds de cartes possibles	<input checked="" type="checkbox"/>	<input checked="" type="checkbox"/>	<input checked="" type="checkbox"/>	<input checked="" type="checkbox"/>
Gestion de base d'images (clipart)	<input checked="" type="checkbox"/>	<input checked="" type="checkbox"/>	<input checked="" type="checkbox"/>	<input checked="" type="checkbox"/>
Signature panneau électronique	<input type="checkbox"/>	<input type="checkbox"/>	<input checked="" type="checkbox"/>	<input checked="" type="checkbox"/>
Gestion de la biométrie	<input type="checkbox"/>	<input type="checkbox"/>	<input type="checkbox"/>	<input checked="" type="checkbox"/>
Encodage bande magnétique (ISO, JIS)	<input type="checkbox"/>	<input checked="" type="checkbox"/>	<input checked="" type="checkbox"/>	<input checked="" type="checkbox"/>
Plugs ins cartes avec contact	<input type="checkbox"/>	<input type="checkbox"/>	<input checked="" type="checkbox"/>	<input checked="" type="checkbox"/>
Cartes sans contact (Mifare, HID, EM Prox)	<input type="checkbox"/>	<input type="checkbox"/>	<input type="checkbox"/>	<input checked="" type="checkbox"/>
Codes à barres 1D – Code 39, 128	<input checked="" type="checkbox"/>	<input checked="" type="checkbox"/>	<input checked="" type="checkbox"/>	<input checked="" type="checkbox"/>
Codes à barres 1D – Tous	<input type="checkbox"/>	<input checked="" type="checkbox"/>	<input checked="" type="checkbox"/>	<input checked="" type="checkbox"/>
Codes à barres 2D	<input type="checkbox"/>	<input type="checkbox"/>	<input checked="" type="checkbox"/>	<input checked="" type="checkbox"/>
CSV Import DB pour impression seulement	<input type="checkbox"/>	<input checked="" type="checkbox"/>	<input checked="" type="checkbox"/>	<input checked="" type="checkbox"/>
Connexion base de données MS Access	<input type="checkbox"/>	<input type="checkbox"/>	<input checked="" type="checkbox"/>	<input checked="" type="checkbox"/>
Ecran d'édition des bases de données	<input type="checkbox"/>	<input type="checkbox"/>	<input checked="" type="checkbox"/>	<input checked="" type="checkbox"/>
Connexion ODBC – toutes les bases de données	<input type="checkbox"/>	<input type="checkbox"/>	<input checked="" type="checkbox"/>	<input checked="" type="checkbox"/>
Impression de fonds de cartes sous forme DB	<input type="checkbox"/>	<input type="checkbox"/>	<input checked="" type="checkbox"/>	<input checked="" type="checkbox"/>
Rapport de base de données	<input type="checkbox"/>	<input type="checkbox"/>	<input checked="" type="checkbox"/>	<input checked="" type="checkbox"/>
Impression automatique	<input type="checkbox"/>	<input checked="" type="checkbox"/>	<input checked="" type="checkbox"/>	<input checked="" type="checkbox"/>
Impression en réseau	<input checked="" type="checkbox"/>	<input checked="" type="checkbox"/>	<input checked="" type="checkbox"/>	<input checked="" type="checkbox"/>
Server d'impression en réseau	<input type="checkbox"/>	<input checked="" type="checkbox"/>	<input checked="" type="checkbox"/>	<input checked="" type="checkbox"/>
Logins	<input type="checkbox"/>	<input type="checkbox"/>	<input type="checkbox"/>	<input checked="" type="checkbox"/>

Plug-In optionnel

Disponible sur toutes les éditions CardFive

Face Snap

Pour la capture des photos pour badges professionnels

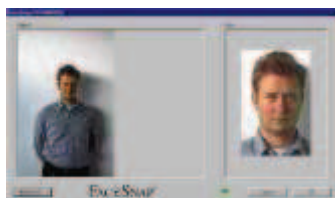

Identifie automatiquement les visages grâce à un scénario, il coupe l'image avec 10% de contours, et optimise toutes les images pour la cohérence dans le travail de production.

Pas besoin de travailler avec une application externe.